PLANIMETRIA INTERO TERRITORIO COMUNALE - scala 1:10.000

CONFINE DI REGIONE

CONFINE DI COMUNE

CONFINE DI P.T.C.

A — 1 TERRITORI COSTIERI COMPRESI IN UNA FASCIA DI ML 300 DALLA LINEA DI BATTIGIA - PUNTO A) ART. 1 L.431/85
2 TERRITORI CONTERMINI AI LAGHI COMPRESI IN UNA FASCIA DI ML 300 DALLA LINEA DI BATTIGIA - PUNTO B) ART.1 L.431/85

Aa 5 — FIUMI TORRENTI E CORSI D'ACQUA ISCRITTI NEGLI ELENCHI DI CUI AL T.U. APPROVATO CON R.D. 1775/37 - PUNTO C) ART.1 L 431/85

1200 — MONTAGNE PER LA PARTE ECCEDENTE I ML 1200 S.L.M. - PUNTO D) ART. 1 L.431/85

PARCHI E RISERVE NAZIONALI E REGIONALI NONCHÈ I TERRITORI DI PROTEZIONE ESTERNA - PUNTO F) ART.1 L. 431/85

Ce 5 — TERRITORI COPERTI DA BOSCHI E FORESTE O SOTTOPOSTI A VINCOLI DI RIMBOSCHIMENTO PUNTO G) ART.1 L.431/85

B1 — ZONE UMIDE INCLUSE NELL'ELENCO DEL D.P.R. N.488 DEL 13/3/76 - PUNTO I) ART.1 L.431/85

Cc — ZONE DI INTERESSE ARCHEOLOGICO - PUNTO M) ART. 1 L.431/85
1 GIA VINCOLATE DA D.D.M.M. EX LEGGE 1089/39
2 ATTUALMENTE NON VINCOLATE DA D.D.M.M. EX LEGGE 1089/39

AREE SOTTOPOSTE A VINCOLO DI INEDIFICABILITA TEMPORANEA AI SENSI DEGLI ARTT. 1 TER E 1 QUINQUIES DELLA LEGGE 431/85

H2 — AREE GIA SOTTOPOSTE A VINCOLO PAESISTICO EX LEGGE 1497/39

PRINCIPALI CENTRI DI ANTICA FORMAZIONE

INTEGRAZIONI ALLA CARTOGRAFIA PERIMETRO DELLO URBANIZZATO COME DA SERIE D5 DELLA 2° FASE DEI P.T.C.

AMBITO DI PARTICOLARE FRAGILITA IDROGEOLOGICA

D1 — AMBITO DI RILEVANTE INTERESSE NATURALISTICO (ART. 4 A)

F2 — UNITA ELEMENTARE DI PAESAGGIO DI PARTICOLARE RILIEVO (ART. 4 B)

G3 — AMBITO DI RILEVANTE INTERESSE PAESISTICO (ART. 4 C)
Sub-ambiti di pianific. paesist.: G1 ; G2 ; G3 ; G6 ; G8 ; G12 ; G13
Sistemi territoriali di pianific. paesist: G4 ; G5 ; G7 ; G9 ; G10 ; G11, D8

ZONE DI NON TRASFORMABILITA (ART. 5 A)

ZONE DI TRASFORMABILITA LIMITATA (ART. 5 B)

ZONE DI RECUPERO AMBIENTALE E PAESISTICO (ART. 5 C)

RS — INTERVENTI MIRATI DI RECUPERO DI BENI, COMPLESSI, INSEDIAMENTI STORICI (ART. 6)

ATTREZZATURE E IMPIANTI PER LA FRUIZIONE DEI BENI STORICI ED AMBIENTALI (ART. 7)

PARCHI E RISERVE NATURALI DI CUI È PROPOSTA L'ISTITUZIONE O L'AMPLIAMENTO AI SENSI DELLA LEGGE 46 / 78 (ART. 13)

ZONE DI RISPETTO DELLE STRUTTURE DI VALORE STORICO E DOCUMENTARIO (ART. 18)

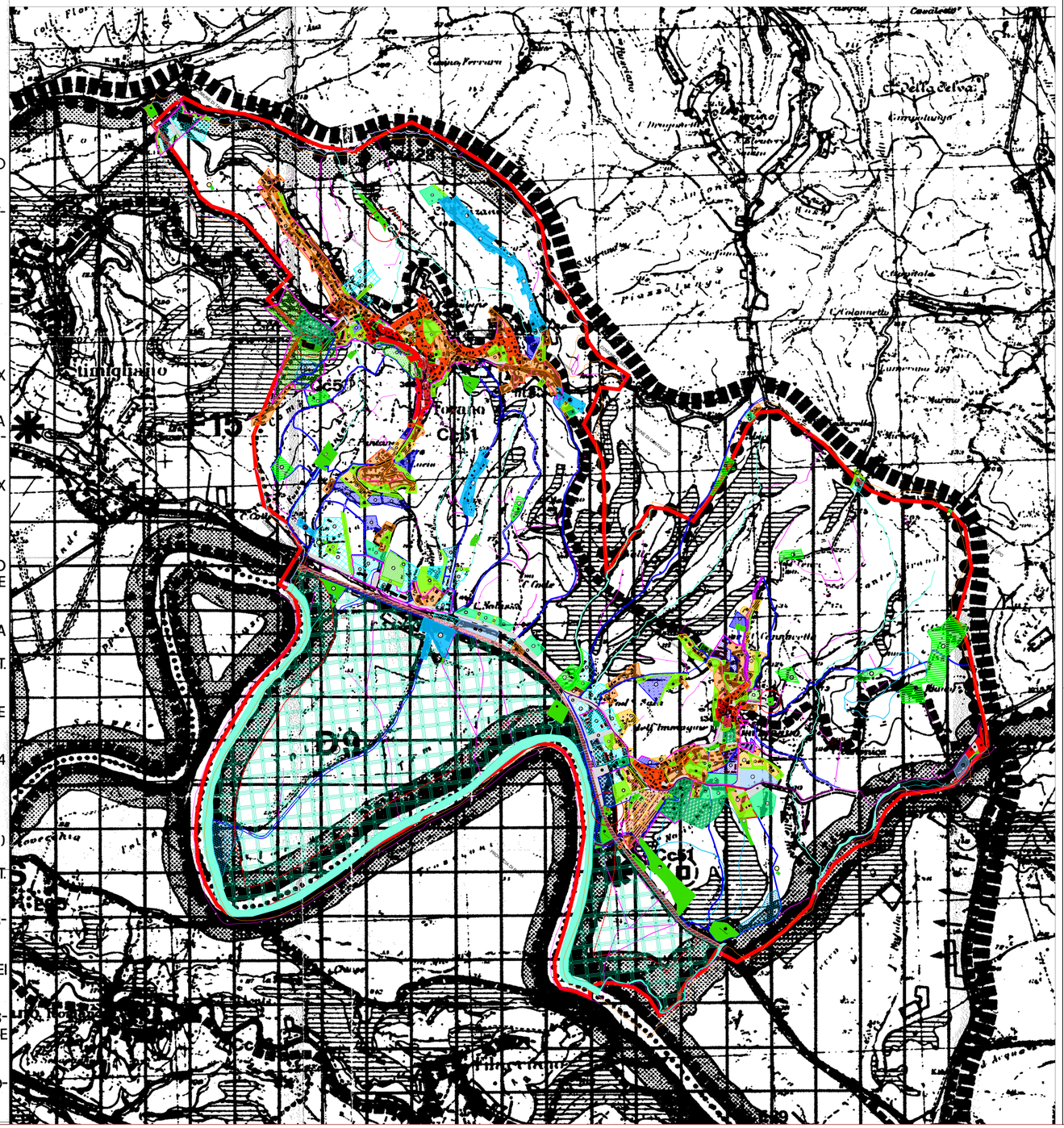

LEGENDA

A
- A — Centro Storico PR/PP

B: Zone di completamento
- B1 — Vecchie costruzioni da ristrutturare, di pi¼ antica edificazione
- B2 — Completamento e Trasformazione: zone miste di vecchie e nuove costruzioni
- B3 — Recente edificazione in zone esterne
- B4 — Completamento zone recenti
- B5 — Completamento su aree di Edilizia Economica e Popolare
- B6 — Lottizzazione Comunale in via di ultimazione
- B7 — Recente edificazione condizionata in zone esterne

C: Zone di espansione
- C1 — Sottozone in corso di edificazione
- C2 — Sottozone in corso di edificazione
- C3 — Sottozone di nuova espansione in aree limitrofe a zone gi¯ edificate
- C4 — Sottozone di nuova espansione

D: Zone produttive
- D1 — Sottozone per attivit¯ artigianali previste nel PRG vigente
- D2 — Sottozone per attivit¯ artigianali previste nel PRG vigente
- D3 — Sottozone per attivit¯ artigianali di completamento a zone D1 e D2 esistenti
- D4 — Sottozone per attivit¯ artigianali di nuovo impianto
- D5 — Sottozone per attivit¯ artigianali di nuovo impianto con "attivit¯ limitata"
- D6 — Sottozone per attivit¯ artigianali di commercializzazione e servizi per l'agricoltura
- D7 — Sottozone per attivit¯ artigianali con stoccaggio, lavorazione e riutilizzo di terre e rocce di scavo.

E: Zone agricole
- E1 — Sottozona: Agricola normale
- E2 — Sottozona: Agricola di valore paesistico
- E-c.r. — Sottozona: Centri rurali - L.R. 38/99

F: Servizi pubblici
- F1 — Parchi e giardini pubblici
- F2 — Verde per arredo urbano
- F3 — Verde pubblico sportivo
- F4 — Sottozona per servizi pubblici ed attrezzature tecnologiche
- P — F5 — Parcheggi pubblici
- F6 — Sottozona per impianti ferroviari

F: Servizi privati
- F7 — Sottozona a verde privato
- F8 — Sottozona a verde sportivo privato
- F9 — Sottozona in prevalenza a servizi privati di nuovo impianto
- F10 — Sottozona in prevalenza a servizi privati destinati al Turismo Rurale
- F11 — Sottozona aree fieristiche ed espositive
- F12 — Sottozona aree floro-orto-vivaistiche
- F13 — Sottozona attivit¯ socio-assistenziali e sanitarie
- F14 — Sottozona attivit¯ di captazione imbottigliamento acque oligominerali
- VA — Sottozona aree a verde archeologico

Perimetro delle ZTO del PRG vigente

Strade di PRG - Nuove o da adeguare

Salvaguardia acque - Zona di rispetto

Salvaguardia acque - Zona di protezione

REGIONE LAZIO
Provincia di RIETI
COMUNE DI FORANO

PIANO URBANISTICO COMUNALE GENERALE - P.U.C.G. -

Il Sindaco:
Paolo DIOCIAIUTI

IL R.U.P.
geom. Fiorello DI GIOVENALE

I Progettisti:

Dott. Ing. Carlo PANDOLFI

Geom. Enrico PALMERINI

TAV. N° A_12b

OGGETTO:
INQUADRAMENTO DELLE PREVISIONI DI P.U.C.G. SUGLI ELABORATI GRAFICI DEL P.T.P. N. 4 - Tavola E3

SCALA 1:10.000

Ci riserviamo la proprieta' di questo disegno con la proibizione di riprodurlo o trasferirlo a terzi senza autorizzazione scritta.