

INQUADRAMENTO GENERALE SULLA MAPPA PROVINCIALE



A - SISTEMA INFRASTRUTTURALE

Sistema viario:

- Autostrada A1 - Casello Ponzano Romano Soratte
- Strade Statali: S.S. 313 - (Passo Corese - Terni)
- Strade Regionali: S.R. 657 Sabina
- Strade Provinciali
- Strade Comunali
 1. Via Dei Gradini
 2. Voc. Castagna
 3. Via Delle Pozzolane
 4. Via Valli
 5. Via Cesare
 6. Via Venzani
 7. Via San Pietro
 8. Via Colle Romano
 9. Via Casali-Planiani
 10. Via Cupa
 11. Via Santa Lucia
 12. Via Colle Nero
 13. Via Paoctani
 14. Via Stradone dei piani
 15. Voc. Colleguarda
 16. Via Mercadante
 17. Via Rocchette
 18. Via XXV Aprile
 19. Via del Ponte
 20. Via Fonte Fossato
 21. Voc. Campo Pietrini
 22. Via del Mattone
 23. Via Rio Perlica
 24. Via San Giovanni
 25. Via Colle Riano
 26. Voc. Collicchi
 27. Via Degli Eroi
 28. Via Tevere

Sistema ferroviario:

- Ferrovia Roma - Orte - Firenze
- Stazione di Gavignano

Punti di attracco battelli

B - STRUTTURA INSEDIATIVA

TERRITORI URBANIZZATI COMPRESI ALL'INTERNO DEL PERIMETRO DEL PRG VIGENTE. Aree edificabili ormai saturate o in corso di completamento interessate da insediamenti di tipo residenziale - produttivo e da servizi pubblici e privati.

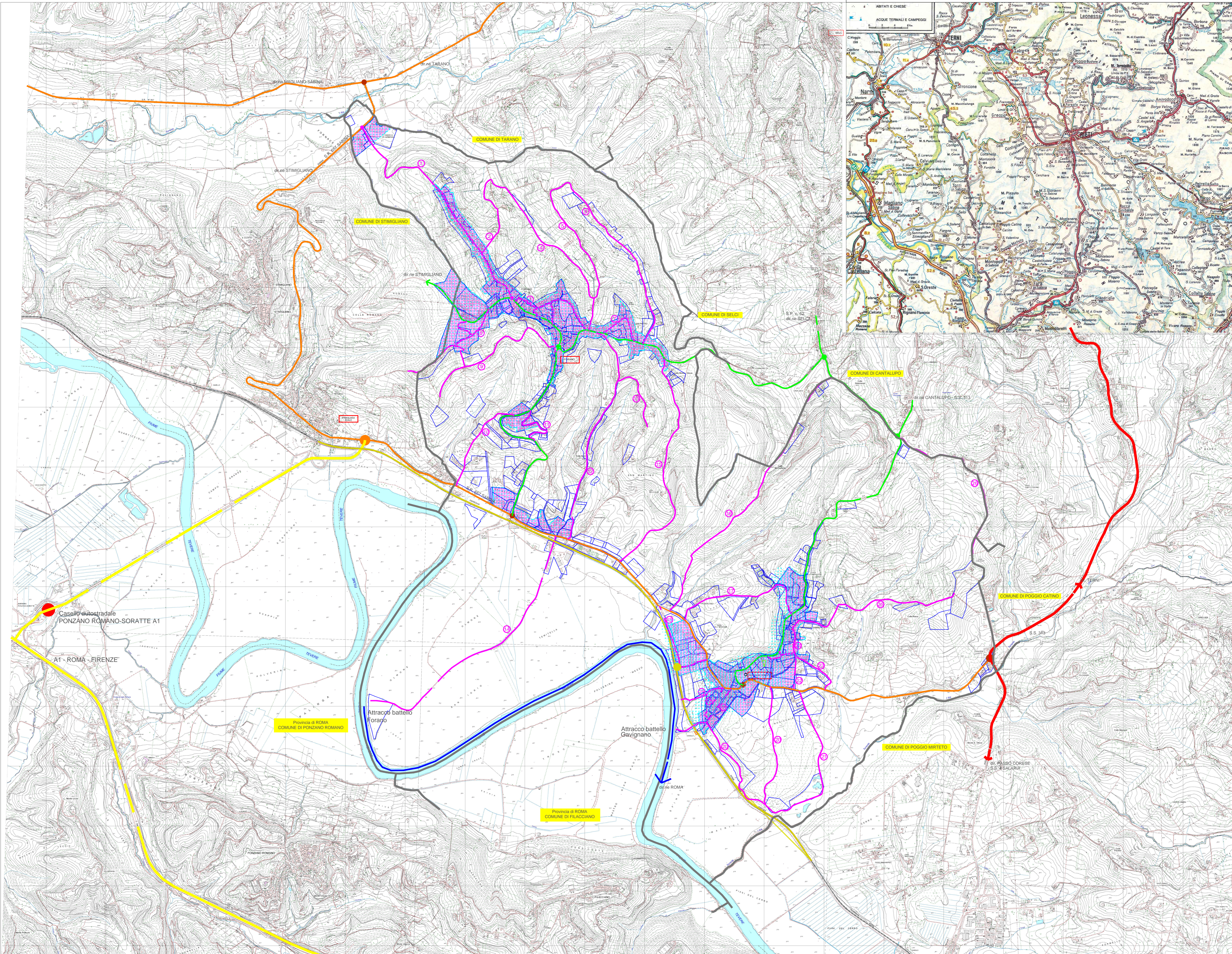

REGIONE LAZIO
 Provincia di RIETI
 COMUNE DI FORANO

**PIANO URBANISTICO
 COMUNALE GENERALE
 - P.U.C.G. -**

Il Sindaco:
 Paolo DI OCIAUTI

IL R.U.P.
 geom. Fiorenzo DI GIOVENALE

I Progettisti:
 Dott. Ing. Carlo PANDOLFI Geom. Enrico PALMERINI

OGGETTO: RELAZIONE TRA TERRITORIO, RETE INFRASTRUTTURALE ED ALTRI SISTEMI DI COMUNICAZIONE E LA STRUTTURA INSEDIATIVA

SCALA: 1:10.000

Si riservano la proprietà di questo disegno con la proibizione di riprodurlo o trasferirlo a terzi senza autorizzazione scritta.