



REGIONE LAZIO
 Provincia di RIETI
COMUNE DI FORANO

**PIANO URBANISTICO
 COMUNALE GENERALE
 - P.U.C.G. -**

Il Sindaco:
 Paolo DIOCIANUTI

IL R.U.P.
 geom. Fiorella DI GIOVENALE

I Progettisti:
 Dott. Ing. Carlo PANDOLFI Geom. Enrico PALMERINI

TAV. N. OGGETTO: INDAGINE AGRO - PEDOLOGICA
 A_06_d CARTA DELLA ZONIZZAZIONE AGRICOLA
 Tavola 3/4 - Gavignano 1

SCALA 1:5.000

DATA
© si riserva la proprietà di questo disegno con la proibizione di riprodurlo o trasferirlo a terzi senza autorizzazione scritta.

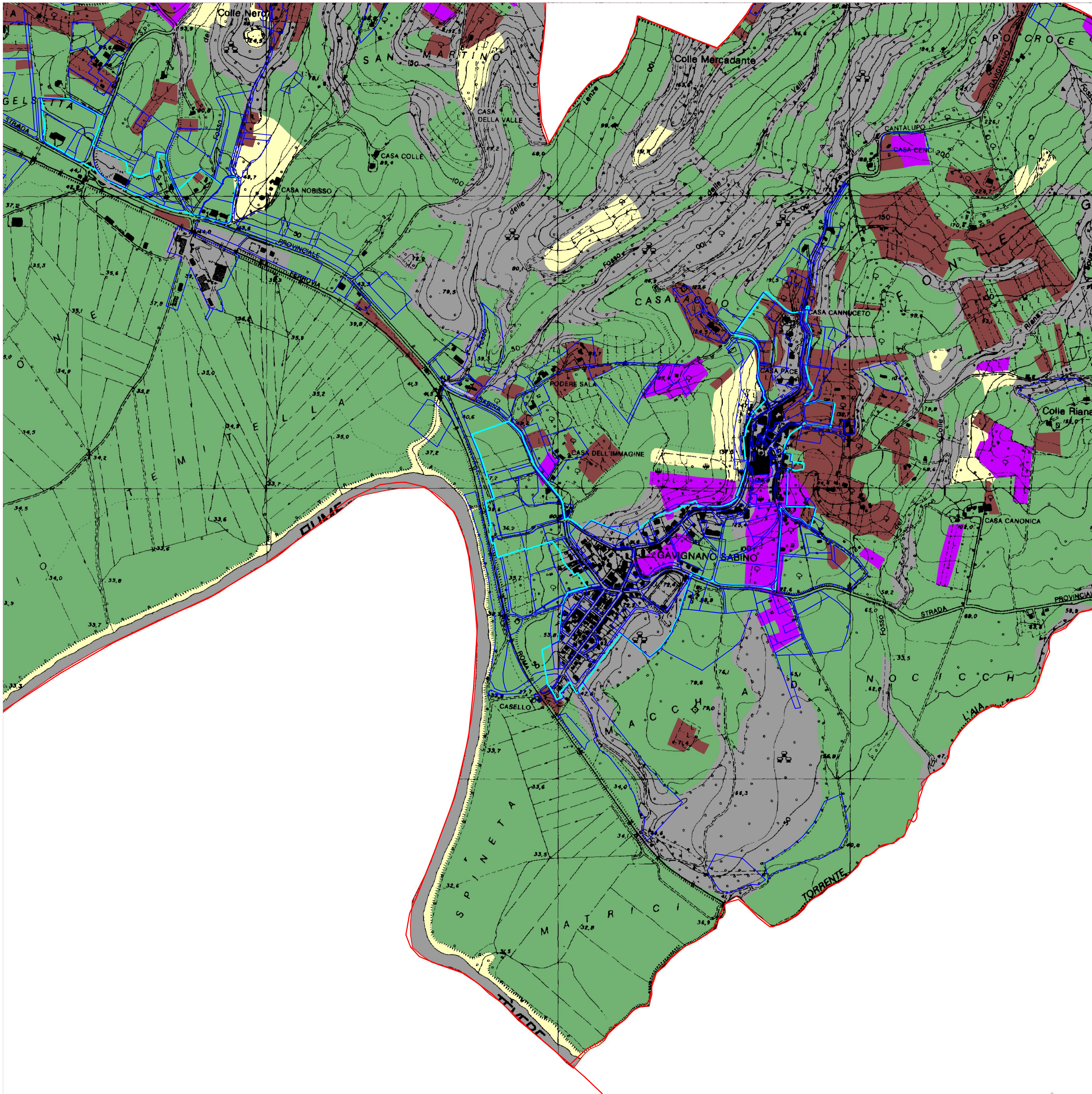

GLI ELABORATI INSERITI NELLA TAVOLA SONO PARTE INTEGRANTE DELL'INDAGINE AGROPEDOLOGICA REDATTA DALLA INTERNATIONAL CONSULTING snc A FIRMA DELL'AGRONOMO FRANCA UGO, CON LA QUALE IL COMUNE DI FORANO HA INOLTRATO ISTANZA DI PARERE AI SENSI DELL'ART. 89 DEL D.P.R. 380/2001 E DELLA D.G.R. 2649/1999 PER IL PIANO REGOLATORE GENERALE.
 SULLA RICHIESTA E' STATO RILASCIATO PARERE DALLA REGIONE LAZIO - DIREZIONE AMBIENTE - AREA 05 - DIFESA DEL SUOLO E SERVIZIO GEOLOGICO IN DATA 25 / 11 / 2008 PROT. D2 / 25 / 05 / 11107 - FASCICOLO 6744 A13 E LE PRESCRIZIONI IN ESSO CONTENUTE SONO STATE PRESE IN CONSIDERAZIONE PER LA FORMAZIONE DEL P.U.C.G.

**CARTA DELLA ZONIZZAZIONE DEL TERRITORIO AGRICOLO
 CON SOVRAPPOSTI PERIMETRI DELLE ZONIZZAZIONI DEL P.U.C.G.
 TAVOLA 3 / 4 GAVIGNANO 1 - scala 1:5.000**

ZONE

- Aree a prevalente ordinamento cerealicolo, foraggero e altre coltivazioni industriali
- Aree a prevalente copertura di piante legnose agrarie
- Aree marginali a debole utilizzazione produttiva
- Aree a prevalente utilizzazione agraria consociativa
- Aree destinate ad altri usi