REGIONE LAZIO
Provincia di RIETI
COMUNE DI FORANO

PIANO URBANISTICO COMUNALE GENERALE - P.U.C.G. -

Il Sindaco:
Paolo DIOCIAIUTI

IL R.U.P.
geom. Fiorello DI GIOVENALE

I Progettisti:

Dott. Ing. Carlo PANDOLFI

Geom. Enrico PALMERINI

TAV. N. A_06_c

OGGETTO: INDAGINE AGRO - PEDOLOGICA
CARTA DELLA ZONIZZAZIONE AGRICOLA
Tavola 2/4 - Via Sabina

SCALA 1:5.000

DATA

Ci riserviamo la proprieta' di questo disegno con la proibizione di riprodurlo o trasferirlo a terzi senza autorizzazione scritta.

GLI ELABORATI INSERITI NELLA TAVOLA SONO PARTE INTEGRANTE DELL'INDAGINE AGROPEDOLOGICA REDATTA DALLA INTERNATIONAL CONSULTING snc A FIRMA DELL'AGRONOMO FRANCIA UGO, CON LA QUALE IL COMUNE DI FORANO HA INOLTRATO ISTANZA DI PARERE AI SENSI DELL'ART. 89 DEL D.P.R. 380 / 2001 E DELLA D.G.R. 2649 / 1999 PER IL PIANO REGOLATORE GENERALE.
SULLA RICHIESTA E' STATO RILASCIATO PARERE DALLA REGIONE LAZIO - DIREZIONE AMBIENTE - AREA 05 - DIFESA DEL SUOLO E SERVIZIO GEOLOGICO IN DATA 25 / 11 / 2008 PROT. D2 / 2S / 05 / 11107 - FASCICOLO 6744 A13 E LE PRESCRIZIONI IN ESSO CONTENUTE SONO STATE PRESE IN CONSIDERAZIONE PER LA FORMAZIONE DEL P.U.G.C.

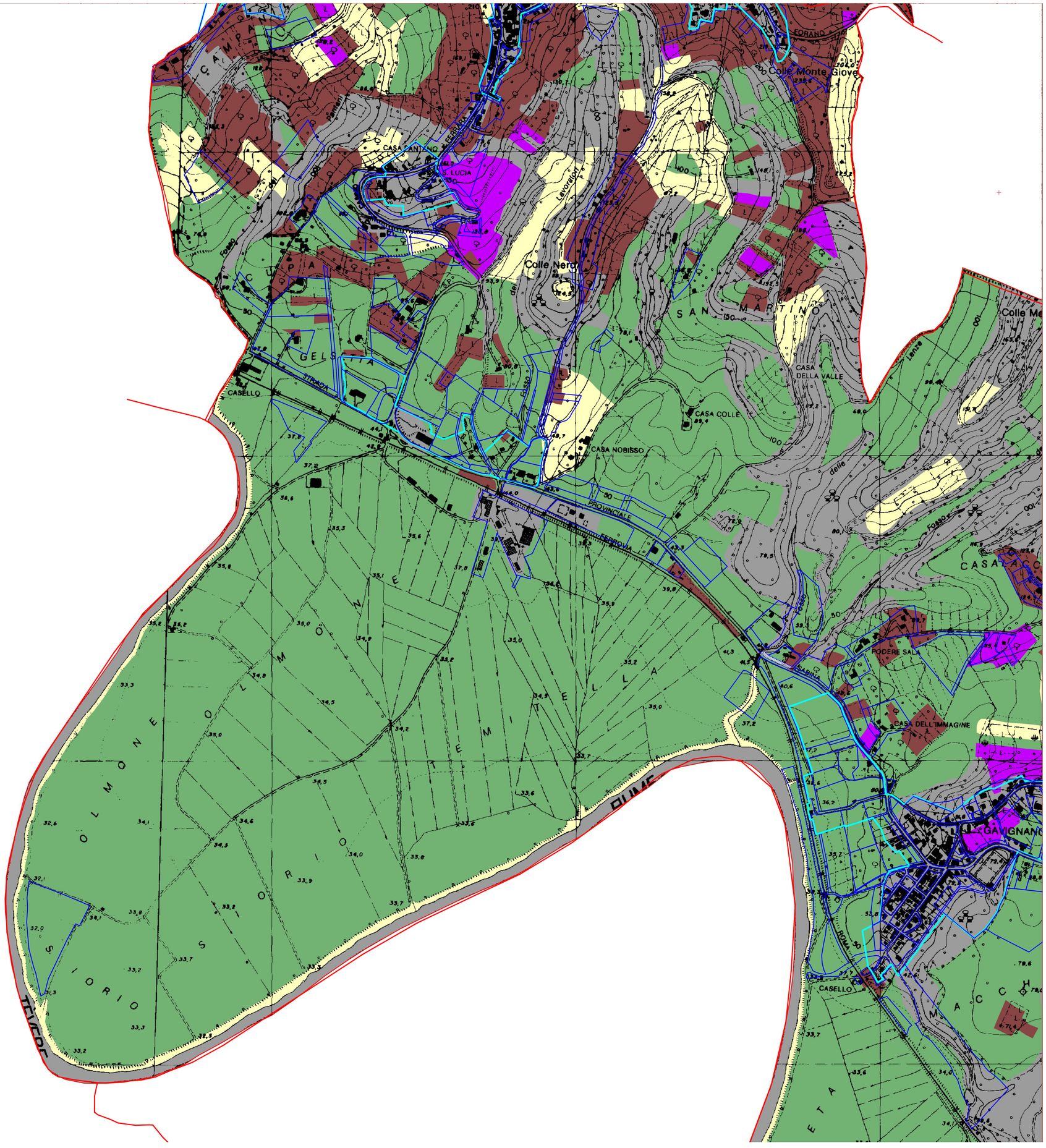

CARTA DELLA ZONIZZAZIONE DEL TERRITORIO AGRICOLO
CON SOVRAPPOSTI PERIMETRI DELLE ZONIZZAZIONI DEL P.U.C.G.
TAVOLA 2 / 4 VIA SABINA - scala 1:5.000

ZONE

- Aree a prevalente ordinamento cerealicolo, foraggero e altre coltivazioni industriali
- Aree a prevalente copertura di piante legnose agrarie
- Aree marginali a debole utilizzazione produttiva
- Aree a prevalente utilizzazione agraria consociativa
- Aree destinate ad altri usi