REGIONE LAZIO
Provincia di RIETI
COMUNE DI FORANO

PIANO URBANISTICO COMUNALE GENERALE - P.U.C.G. -

Il Sindaco:
Paolo DIOCIAUTI

Il R.U.P.
geom. Fiorello DI GIOVENALE

I Progettisti:

Dott. Ing. Carlo PANDOLFI

Geom. Enrico PALMERINI

TAV. N. A_03

OGGETTO: CARTA DELLE VULNERABILITA'DEL TERRITORIO COMUNALE

SCALA 1:10.000

DATA

© riservatezza la proprieta' di questo disegno con la proibizione di riprodurlo o trasferirlo a terzi senza autorizzazione scritta.

GLI ELABORATI INSERITI NELLA TAVOLA SONO PARTE INTEGRANTE DELL'INDAGINE GEOLOGICA REDATTA DAL GEOLOGO SIMONCELLI DAVID, CON LA QUALE IL COMUNE DI FORANO HA INOLTRATO ISTANZA DI PARERE AI SENSI DELL'ART. 89 DEL D.P.R. 380 / 2001 E DELLA D.G.R. 2649 / 1999 PER IL PIANO REGOLATORE GENERALE.
SULLA RICHIESTA E' STATO RILASCIATO PARERE DALLA REGIONE LAZIO - DIREZIONE AMBIENTE - AREA 05 - DIFESA DEL SUOLO E SERVIZIO GEOLOGICO IN DATA 25 / 11 / 2008 PROT. D2 / 25 / 05 / 11107 - FASCICOLO 6741 A15 E LE PRESCRIZIONI IN ESSO CONTENUTE SONO STATE PRESE IN CONSIDERAZIONE PER LA FORMAZIONE DEL P.U.G.C.

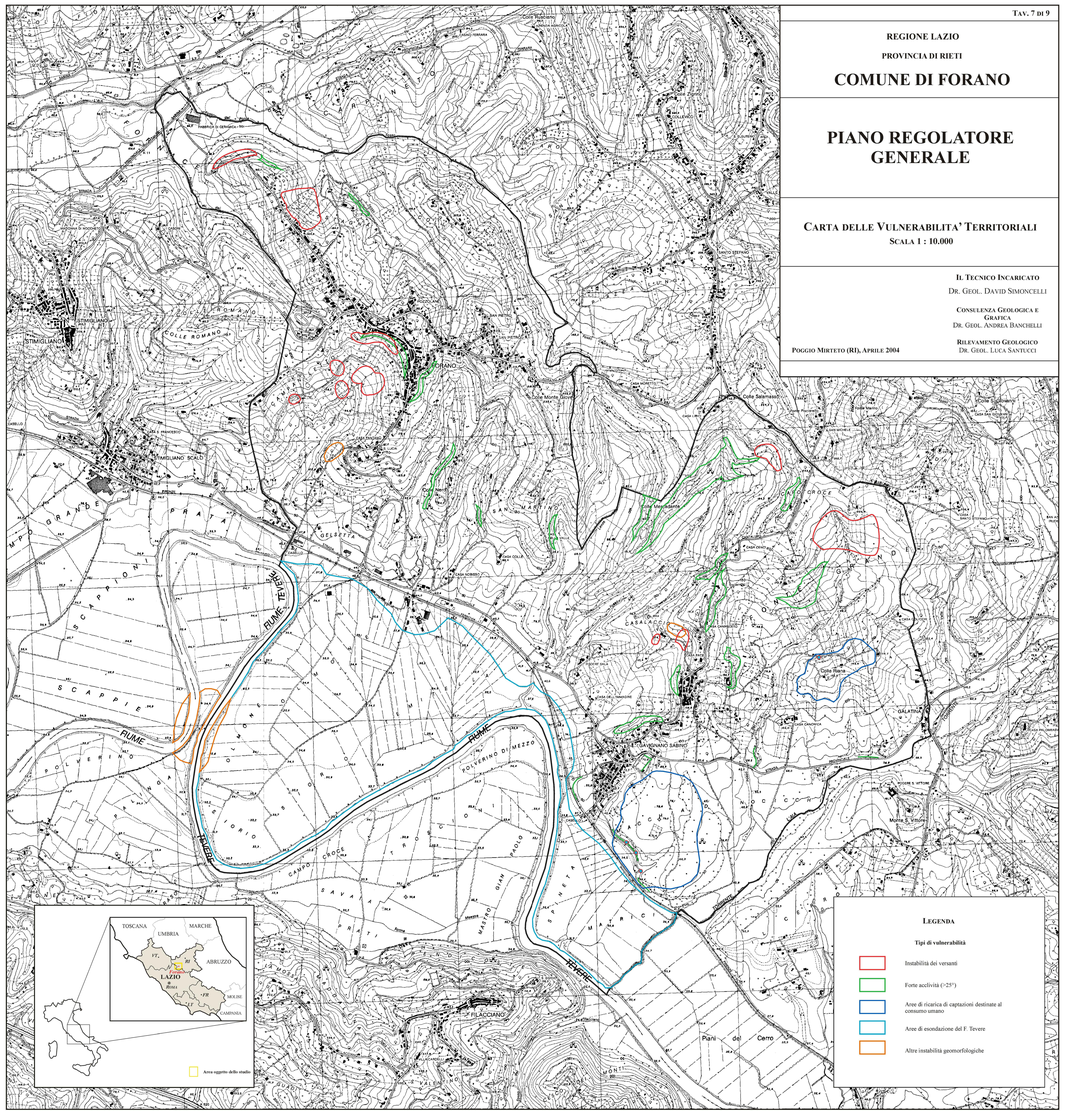

LEGENDA

Tipi di vulnerabilità

- Instabilità dei versanti
- Forte acclività (>25°)
- Aree di ricarica di captazioni destinate al consumo umano
- Aree di esondazione del F. Tevere
- Altre instabilità geomorfologiche

TAV. 7 DI 9

REGIONE LAZIO

PROVINCIA DI RIETI

COMUNE DI FORANO

PIANO REGOLATORE GENERALE

CARTA DELLE VULNERABILITA' TERRITORIALI

SCALA 1 : 10.000

IL TECNICO INCARICATO
DR. GEOL. DAVID SIMONCELLI

CONSULENZA GEOLOGICA E GRAFICA
DR. GEOL. ANDREA BANCHELLI

RILEVAMENTO GEOLOGICO
DR. GEOL. LUCA SANTUCCI

POGGIO MIRTETO (RI), APRILE 2004

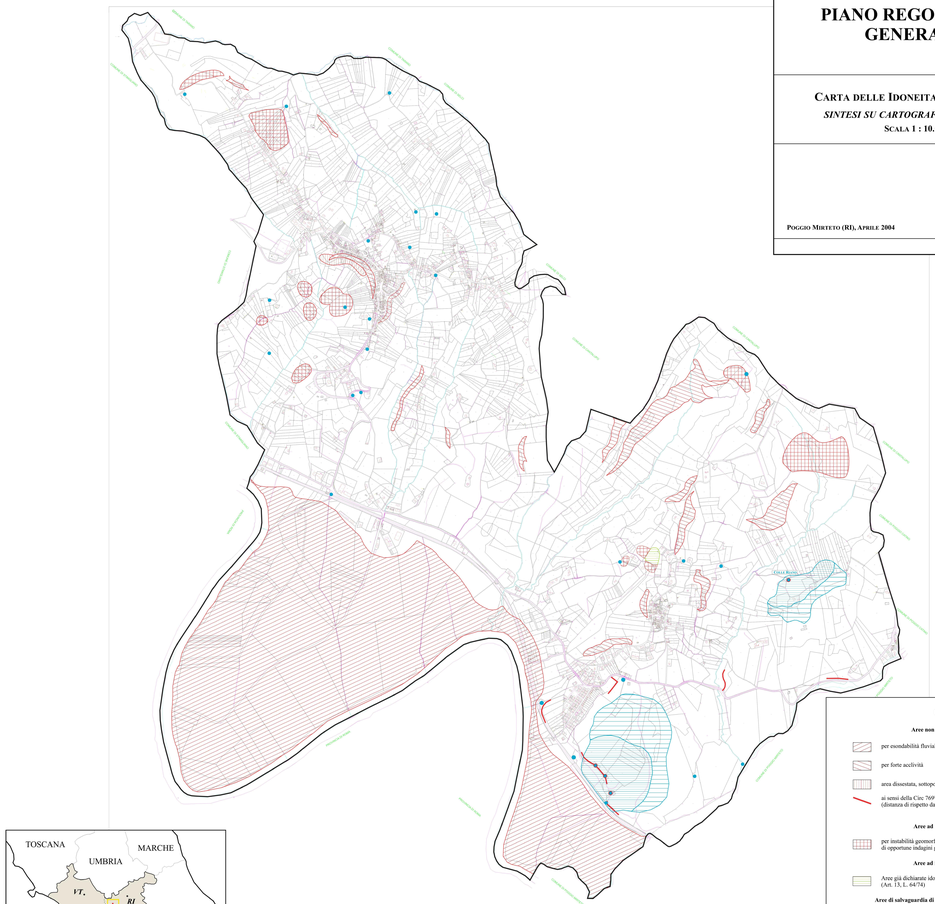

LEGENDA

Aree non idonee all'edificabilità

- per esondabilità fluviale e/o fenomeni di impaludamento
- per forte acclività
- area dissestata, sottoposta a bonifica (loc. Le Ripe)
- ai sensi della Circ 769/82 dell'Ass. LL.PP. Reg. Lazio (distanza di rispetto da scarpate naturali ed artificiali)

Aree ad idoneità condizionata

- per instabilità geomorfologica (idoneità condizionata agli esiti di opportune indagini geologiche; vedi Rel. Tecnica)

Aree ad idoneità particolare

- Aree già dichiarate idonee a seguito di parere dell'autorità regionale (Art. 13, L. 64/74)

Aree di salvaguardia di acque destinate al consumo umano* (DPR 236/88; L.152/99 e s. m. e i.; DoBh. G. R. 5817/99)

- Zona di Rispetto
- Zona di Protezione

* Definizione provvisoria in attesa di disposizioni regionali

- Captazioni idriche destinate al consumo umano (loc. Valle Fossito e Colle Riana)
- Altre captazioni idriche (pozzi, sorgenti, fontanili, v. Rel. Tecnica)

TAV. 9 DI 9

REGIONE LAZIO

PROVINCIA DI RIETI

COMUNE DI FORANO

PIANO REGOLATORE GENERALE

CARTA DELLE IDONEITA' TERRITORIALI

SINTESI SU CARTOGRAFIA CATASTALE

SCALA 1 : 10.000

IL TECNICO INCARICATO
DR. GEOL. DAVID SIMONCELLI

CONSULENZA GEOLOGICA E GRAFICA
DR. GEOL. ANDREA BANCHELLI

RILEVAMENTO GEOLOGICO
DR. GEOL. LUCA SANTUCCI

POGGIO MIRTETO (RI), APRILE 2004